

<b>Dr. Wolfgang Schirmer</b> Stellv. Vorsitzender des Vorstands	<b>Prof. Dr. Ekkehart Reimer</b> Vorsitzender des Vorstands	<b>Dr. Ursula Weidenfeld</b> Beisitzerin des Vorstands
--	--	---

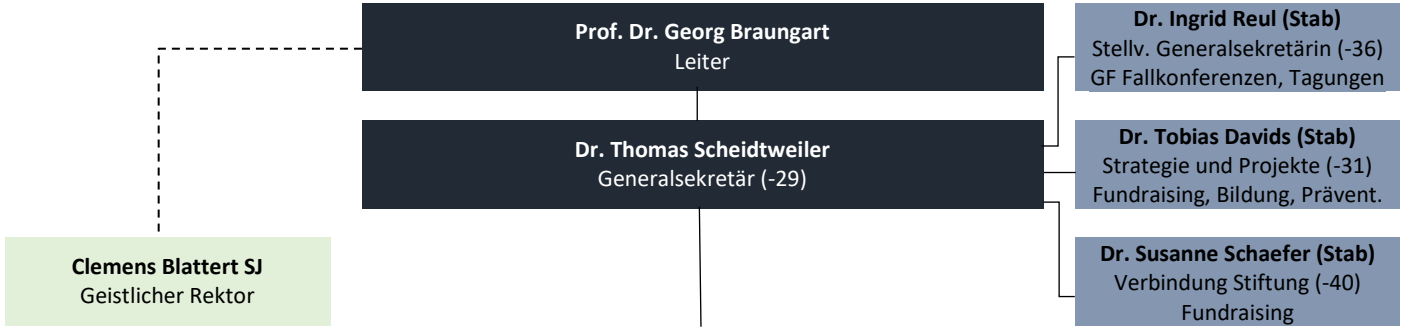

**Referate**

Geistliches Programm (GP)	Auswahl (A)	Förderung & Netzwerk (FuN)	Verwaltung (V)
<b>Leitungsteam</b> Clemens Blattert SJ Ruth Keller Dr. Milan Wehnert	<b>Dr. Martin Böke (-41)</b> Referatsleiter Verfahren Stud./Promov., KHP, Datenschutz	<b>Dr. Birgitta Krumrey (-45)</b> Referatsleiterin Bildung, Begleitung, ÖA, Richtlinien	<b>Dr. Matthias Vogl (-37)</b> Referatsleiter
<b>Dr. Milan Wehnert (-16)</b> Leitung Geistliches Programm	<b>Sophia Maddalena Fazio (-49)</b> Kunst, Studienanfänger, Bildung, Tutoriale Begleitung	<b>Dr. Andrea Kleene (-38)</b> Alumni, Fachschaften, Ausl., Bildung, Tut. Begl, Vorausw.	<b>Larissa Essipov (-24)</b> Finanzbuchhaltung
<b>Ruth Keller (-30)</b> Leitung Geistliches Programm	<b>Dr. Anne-S. Käsbauer (-47)</b> Studienanfänger, Musik, Bildung, Tutoriale Begleitung	<b>Dr. Mirjam Rossa (-20)</b> Karriereförderprogramm KFP Bildung, Prävention	<b>Udo Gierlich (-46)</b> Organisation/EDV, Personal
<b>Nicole Schulz (-18)</b> Geistliches Programm	<b>Stephanie Kirsch (-15)</b> Promovierende, Studierende Bildung, Tutoriale Begleitung	<b>Dr. Claudia S. Schmitz (-42)</b> Collegium Cusanum, Bildung, Tut. Begl., Vorausw.	<b>Hannah Klöfer (-14)</b> Antragswesen (Studierende), Assistenz Verwaltungsleitung
	<b>Sebastian Kirschner (-52)</b> Musik, Kunst, Weiterförderg. Bildung, Tutoriale Begleitung	<b>Dr. Esther-L. Schuster (-19)</b> ÖA, Ausl., HSG, Vertr.doz., Bildung, Tut. Begl., Vorausw.	<b>Svetlana Mirbach (-13)</b> Stipendienberechng. (Stud.), Studienkostenpauschale
	<b>Dr. Martin Reilich (-48)</b> Studienanfänger, Musik, Bildung, Tutoriale Begleitung	<b>Raphaela Bel (-17)</b> ÖA, Collegium Cusanum RA: BK/CSS	<b>Liane Neubert (-34)</b> Antragswesen (Stud., Prom.), Datenmanagement, BA-MA
	<b>Maria Schilling (-27)</b> Studienanfänger, Studierende RA: ASK/MB/SF/StK	<b>Renata Beyer (-32)</b> Fachschaften, HSG/VD, Leitungsass., RA: AnK/ELS/MV	<b>Ricarda Nyßen (-12)</b> Antragswesen (Studierende), Organisation
	<b>Barbara Dancker (-22)</b> Kunst, Stiftung, Strategie RA: SF/SGK/TD	<b>Sabine Simoncelli (-35)</b> Karriereförderprogramm, Alumni, RA: IR/MiR	<b>Dirk Pützfeld (-23)</b> Stipendienberechnung (Studierende)
	<b>Andrea Reinelt (-33)</b> Musik, Weiterförderung RA: ASK/SGK		<b>Kludia Radzautzki (-25)</b> FiBu/Zahlungen Stipendien, Datenmanagement
	<b>Cornelia Schönig (-44)</b> Promotion RA: MB/StK/SGK		<b>Holger Scherer (-11)</b> FiBu Verwaltung, Spenden
	<b>Jana Zauels (-26)</b> Stud.anf., Studierende, Geistl. Progr., RA: SF/ASK/MW/RK		<b>Regina Wolf (-39)</b> Antragswesen (Studierende), Personal
	Studentische Kräfte <b>Julia de Bruin</b> <b>Thomas Kitzel</b>		Hauswirtschaft <b>Zacharoula Agogiatou</b> <b>Rudolf und Tamara Probst</b> <b>Ursula Blaufuß</b>

**Organigramm Cusanuswerk e.V.**  
Stand Januar 2022  
Tel. 0228/98384-0  
(Durchwahlen in Klammern)

Referentin/Referent
Sachbearbeitung
Sachbearbeitung/RA
Referatsassistent (RA)